

影院服务器最低/推荐配置

影院服务器最低配置：

部件	型号
CPU	Intel Xeon E3
内存	4G
硬盘	2 X 500G (RAID 1)
DVD 光驱	
网络	4M 电信/联通 (不推荐铁通) ADSL 及以上专线
操作系统	Windows Server 2003 企业版

影院服务器推荐配置：

部件	型号
CPU	Intel Xeon E5-2630
内存	16G
硬盘	3 X 500G (RAID 5)
DVD 光驱	
网络	10M 电信/联通 (不推荐铁通) ADSL 及以上专线
操作系统	Windows Server 2008 R2 X64 企业版

服务器配置自查方法

查看服务器配置的步骤:

单击开始，在“我的电脑”上点右键，然后单击属性，弹出系统对话框,如图一。在对话框中，我们就能获悉 CPU 的型号、内存的大小、以及是什么操作系统。



图一

如上图一服务器配置分别为:

CPU: Inter(R) Core(TM) i7-4870HQ

内存: 4G

系统: windows Server 2008 R2 Enterprise 64 位

查看硬盘方法:

然后单击开始，在“我的电脑”上点右键，然后单击管理，弹出服务器管理器对话框。在对话框的左侧点击存储左边的加号，然后单击子列里的磁盘管理，然后看对话框中间的下半部分的列表，里面会有所有硬盘的磁盘大小，例如图二当中的“磁盘 0，40G”。

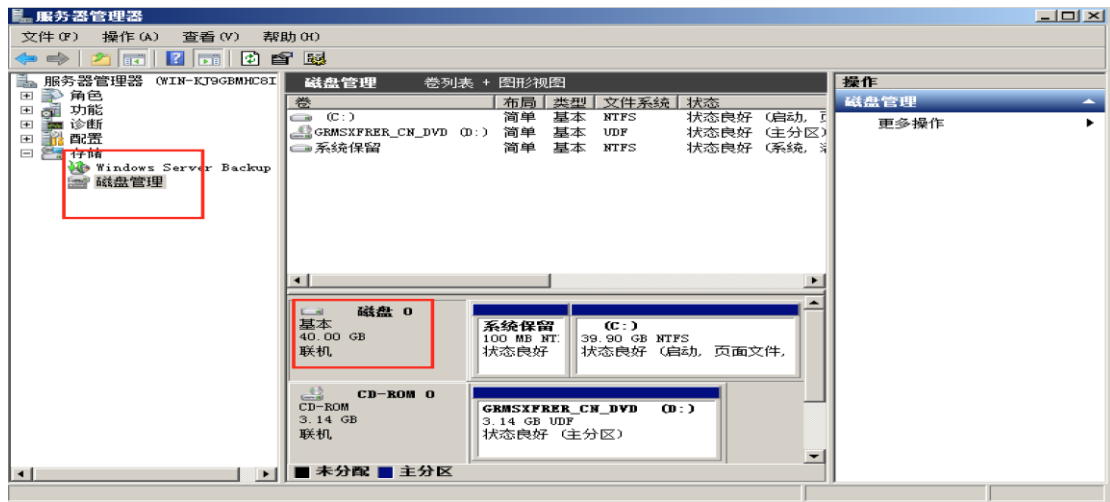

图二

例如上图二

硬盘（磁盘）大小：40G

网络带宽判断：

网络带宽的大小及接入方式请依据影院和宽带运营商签订的合同内容指定的带宽大小和接入方式为准。影院可以直接咨询接入的带宽运营服务商。

影院票务系统硬件配置网络环境检查验收表

影院编码		票务系统名称及版本	
影院名称			
影院地址			
联系人		联系电话	
是否开展网络售票业务	<input type="checkbox"/> 是 <input type="checkbox"/> 否	开业时间	年 月 日
验收项目	<input type="checkbox"/> 新建影院验收 <input type="checkbox"/> 在营业影院年度复检 <input type="checkbox"/> 抽检 <input type="checkbox"/> 其它		
验收情况登记			
验收内容			是否合格
网络带宽	M <input type="checkbox"/> ADSL <input type="checkbox"/> 光纤接入	<input type="checkbox"/> 是 <input type="checkbox"/> 否	
服务器 1 品牌及型号		<input type="checkbox"/> 是 <input type="checkbox"/> 否	
CUP	内存		
硬盘	操作系统		
服务器 2 品牌及型号		<input type="checkbox"/> 是 <input type="checkbox"/> 否	
CUP	内存		
硬盘	G 操作系统		
服务器 3 品牌及型号		<input type="checkbox"/> 是 <input type="checkbox"/> 否	
CUP	内存		
硬盘	G 操作系统		
票务软件供应商评估结果			
是否符合售票软件应用最低配置要求		<input type="checkbox"/> 是 <input type="checkbox"/> 否	票务软件供应商（盖章）
是否符合网络带宽条件		<input type="checkbox"/> 是 <input type="checkbox"/> 否	
票务系统是否正常运行		<input type="checkbox"/> 是 <input type="checkbox"/> 否	
票务系统是否正常上报票房数据		<input type="checkbox"/> 是 <input type="checkbox"/> 否	
总体验收结论			
是否通过本次验收		<input type="checkbox"/> 是 <input type="checkbox"/> 否	
未通过验收的原因及整改意见			

验收人员签字：

验收时间： 年 月 日

说明：服务器多于 3 台的影院另附此表继续填制。